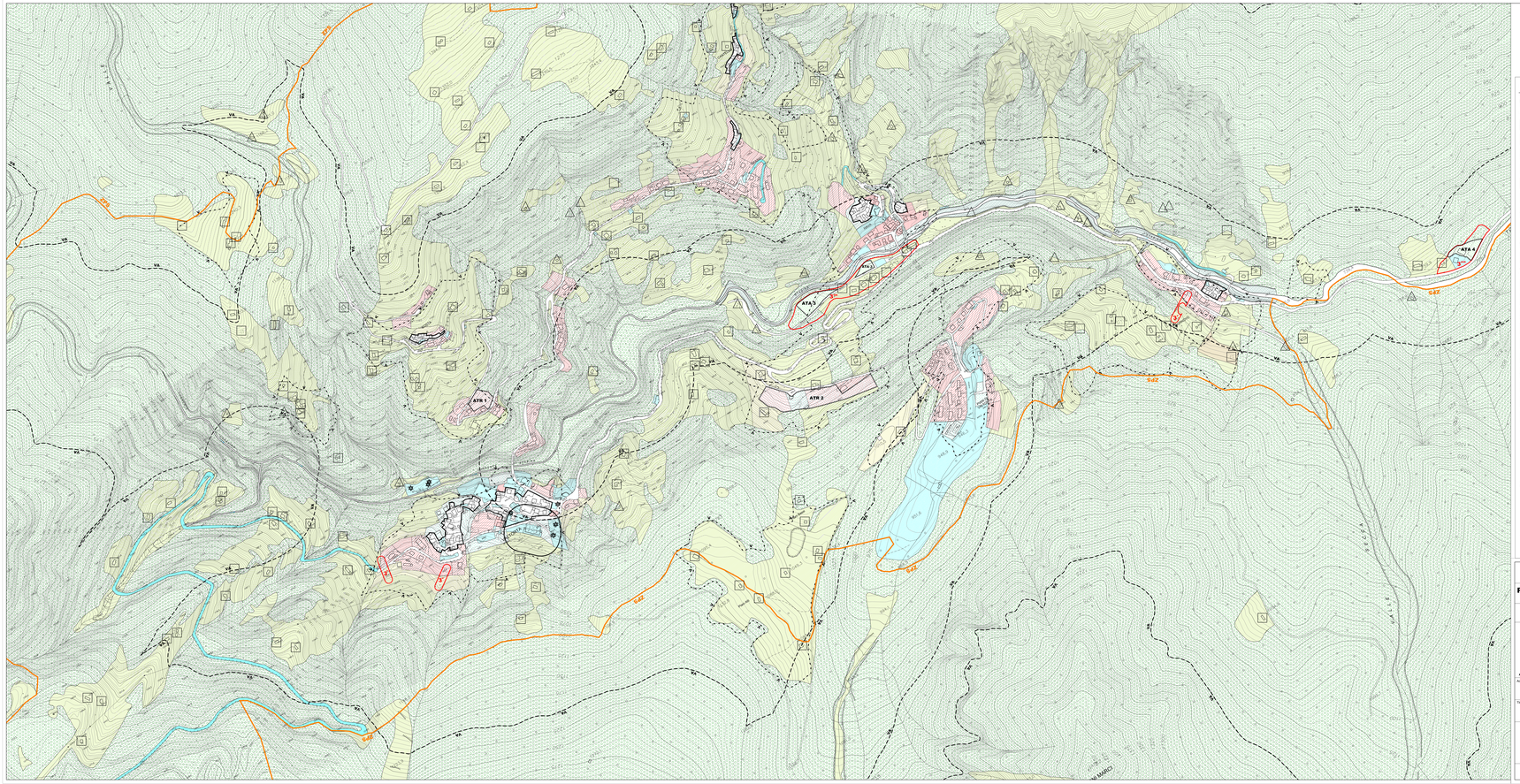

LEGENDA

CENTRO CONTAMINATO

SISTEMA DEL TESSUTO URBANO CONSOLIDATO (PIANO DELLE REGOLE)

- NUCLEI URBANI DI ANTICA FORMAZIONE – A
- AMBITI A PREVALENTE DESTINAZIONE RESIDENZIALE DI COMPLETAMENTO – B1
- AMBITI A PREVALENTE DESTINAZIONE RESIDENZIALE DI COMPLETAMENTO – B2
- AMBITI A PREVALENTE DESTINAZIONE RESIDENZIALE DI COMPLETAMENTO – B3 AMBITO DI TUTELA DI CONTORNO LA CONTORNE CONSOLIDANTE – B4
- AMBITI IN CUI LA DESTINAZIONE DI ZONA E' SOGGETTA A PARTICOLARI PRESCRIZIONI DI CARATTERE GEOLOGICO
- AREAE PRIVATO VINCOLATO – ZONA VP
- LIMITE DI RISPETTO CIMITERIALE
- EDIFICI DI PREGIO VINCOLATI DAL D.LGS 42/2004
- CORRIDIO SCIABILE
- AREE PER MANUFATTI SCADENTI ESISTENTI

SISTEMA DEGLI AMBITI DI INTERESSE AGRO FORESTALE - PAESISTICO AMBIENTALE (PIANO DELLE REGOLE)

- AREE A PRATI E PASCOLI
- AREE DI SALVAGUARDIA AMBIENTALE
- AMBITI BOSCHIVI SOGGETTI A TUTELA E VALORIZZAZIONE
- AREE ADIBITE ALLO STAZIONAMENTO DEGLI ANIMALI DA CORTILE
- AMBITI ESTRATTIVI ESISTENTI
- AMBITI SOGGETTI A VINCOLO IDROGEOLOGICO
- VA AMBITI SOGGETTI A VINCOLI AMBIENTALI E/O PAESAGGISTICI COMPORTANTI CONDIZIONI E/O LIMITAZIONI ALL'USO DEL SUOLO
- ZPS ZONE DI PROTEZIONE SPECIALE (ZPS)
- EDIFICIO SPARSO CONFERMATO NELLA DESTINAZIONE STUDIO ATTUALE
- EDIFICI PRESENTANTI IL CASO PARTICOLARE TRASFORMAZIONE STUDIO IN RESIDENZIALE DI TIPO MONOFAMILIARE O BIFAMILIARE ISOLATAMENTE
  1 – 2 – 3 – 4 – SIGNATURA SPECIALE

SISTEMA DEGLI AMBITI DI TRASFORMAZIONE (DOCUMENTO DI PIANO)

- ATR AMBITI DI TRASFORMAZIONE A PREVALENTE DESTINAZIONE RESIDENZIALE – ZONA ATR
- ATA AMBITI DI TRASFORMAZIONE A PREVALENTE DESTINAZIONE PRODUTTIVA E/O PRODUTTIVA – ZONA ATA
- ATT AMBITI DI TRASFORMAZIONE A PREVALENTE DESTINAZIONE TURISTICA – ZONA ATT

SISTEMA DEI SERVIZI E DELLE ATTREZZATURE PUBBLICHE E DI INTERESSE PUBBLICO O GENERALE (PIANO DEI SERVIZI)

- AREE PER ATTREZZATURE PUBBLICHE O DI INTERESSE PUBBLICO E GENERALE
- NUOVA VIABILITA' O AMPLIAMENTO DELL'ESISTENTE
- AMBITI DI VERDE PERURBANO

COMUNE DI VALTORTA
(prov. di Bergamo)

PIANO DI GOVERNO DEL TERRITORIO

AI SENSI DELLA L.R.12/2005

PIANO DELLE REGOLE

Data: 22/01/2009
Aggiorn.: APR/2009
Aggiorn.:
Aggiorn.:

CARTA DELLA DISCIPLINA DELLE AREE E DELLE PRESCRIZIONI SOVRAORDINATE

Scala: 1/2000

Tav.: C3/1 bis

ELABORATO MODIFICATO
A SEGUITO DELL'ACCOGLIMENTO DELLE OSSERVAZIONI PERVENUTE

Adozione: | Approvazione:

Timbro e firma progettisti | Il Sindaco: | Il Segretario comunale

Lucio Fiorina - architetto
Marcello Fiorina - ingegnere
Studio associato di architettura urbanistica ed ingegneria
Sede: via Locatelli, 2 - 24122 Bergamo - Tel. 035/232000
www.studiofiorina.com Email:info@studiofiorina.com

Pierpiergio Tosetti - architetto
Via G. Paglia 20/A Bergamo 24100 - tel/fax 035/220260