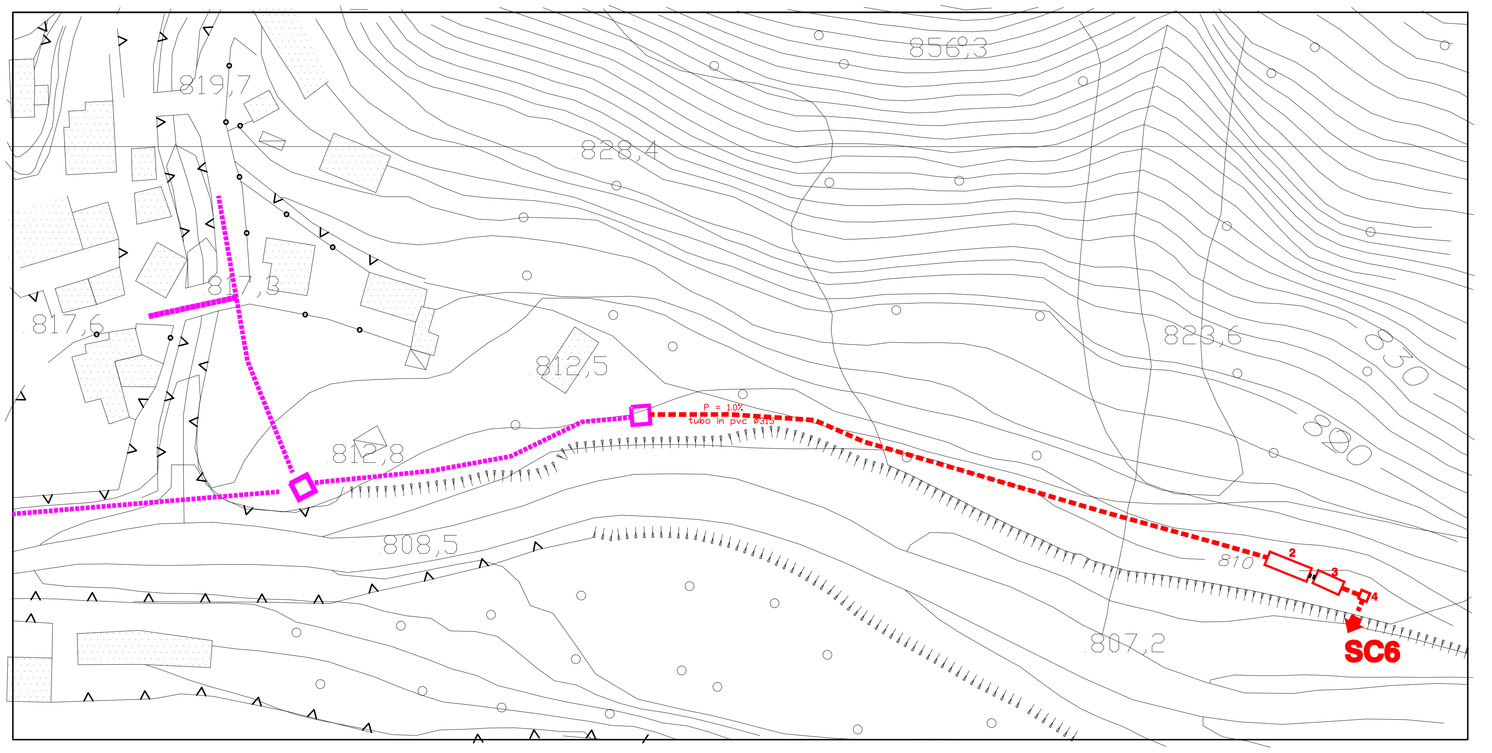

SCHEMA PLANIMETRICO IMPIANTO DI RAVA 1:500

IMPIANTO A FILTRI PERCOLATORI

PER ACQUE REFLUE CIVILI
DIMENSIONATO PER 300 A.E.
PER SCARICHI IN ACQUE SUPERFICIALI
IN CONFORMITA' AL D.lgs.152/06

LEGENDA

MANUFATTI ESISTENTI

MAUFATTI DI PROGETTO

2- VASCA DI SEDIMENTAZIONE PRIMARIA TIPO IMHOFF
tipo monoblocco in cls armato RCK 35 N/mmq e idonea classe d'esposizione, 8.00x2.50x2.70 comprensiva di copertura carrabile di spessore 20 cm con chiusini d'ispezionein ghisa

3- VASCA DI PERCOLAZIONE ANAEROBICA
tipo monoblocco in cls armato RCK 35 N/mmq e idonea classe d'esposizione, 5.00x2.00x2.20 comprensiva di copertura carrabile di spessore 20 cm con chiusini d'ispezionein ghisa

4- POZZETTO DI SCARICO

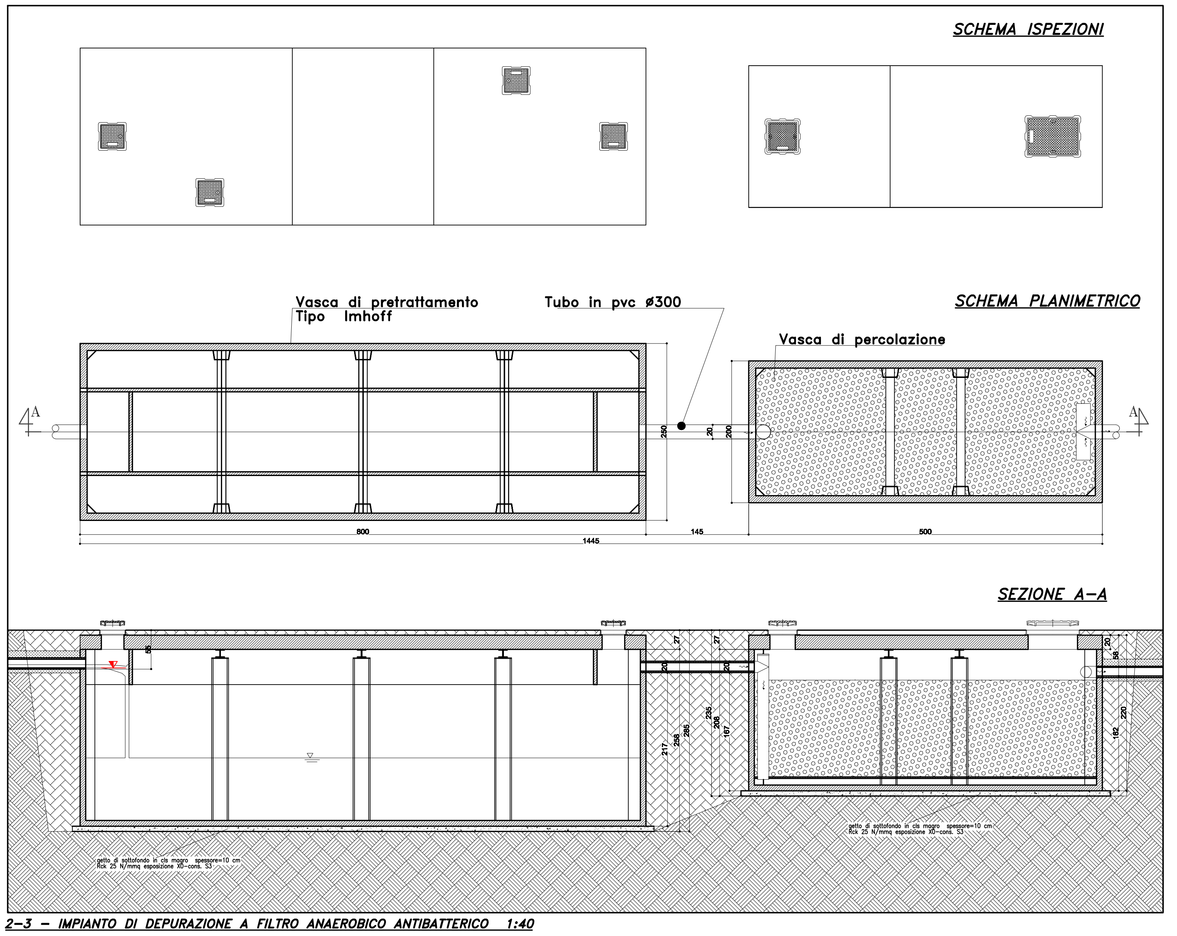

2–3 – IMPIANTO DI DEPURAZIONE A FILTRO ANAEROBICO ANTIBATTERICO 1:40

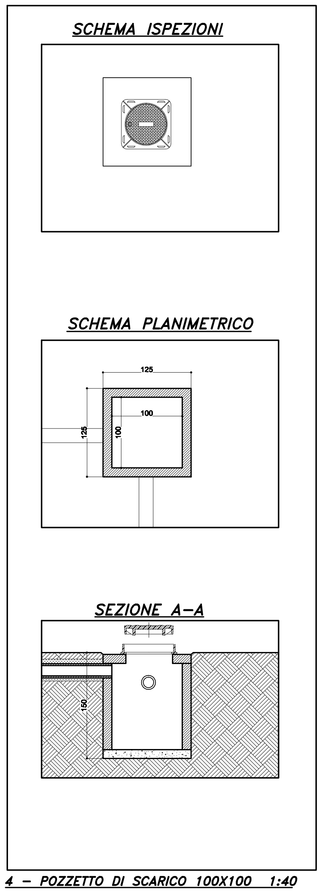

4 – POZZETTO DI SCARICO 100X100 1:40

COMUNE DI
VALTORTA
(Provincia di Bergamo)

Realizzazione opere di collettamento e vasche di depurazione in frazione Rava .

LOTTO A

LOCALITA' RAVA :
TERMINALE: SC6
PLANIMETRIA E PARTICOLARI COSTRUTTIVI

Tavola: 3C-bis
Scala:
Data: 12/06/08
Perizia 30/10/09

TIMBRO E FIRMA PROGETTISTA:

AMMINISTRAZIONE COMUNALE:

dott.ing. Marcello Fiorina - Via Pignolo 5 Bergamo
tel. 035/218094 - fax. 035/270306 - Email: marcello@studiofiorina.com
dott.ing. Matteo Locatelli - Via Quasimodo 11 Gorle (BG)
tel. 035/656591 - fax. 035/656591